# TOM BRAKS

No 402

3 LİRA

TAY YAYINLARI

HAFTALIK MECMUA

# KARİKATÜR

TOM BRAKS

Haftalık Mecmua. Sahibi ve Sorumlu Yönetmeni. M. SEZEN YALÇINER
İdare Yeri: Klodfarer Cad. No:16 ISTANBUL Tel:22 45 32-26 72 42
Genel Dağıtım:Hürriyet Gazete Dağıtımı A.Ş.NEŞİR TARİHİ:18.2.1977

CİHAN MATBAACILIK A.Ş. ☎ 27 34 45 - 26 73 14

TOM BRAKS

# HAPİSHANEDE İSYAN

TOM BRAKS, ÇİFTÇİLERİN YÜZBİN DOLARINI ÇALAN BİR HAYDUTU YAKALARSA DA PARANIN YERİNİ ÖĞRENEMEZ.. BU ARADA TONTON VE BARON BAŞKA BİR ŞEHİRDE HORACİUS ADLI DOLANDIRICI BİR DOKTORU HAPSE ATTIRDIKTAN SONRA TOM BRAKS'LA BULUŞMAK ÜZERE S. KRİSTOBAL'E GELİRLER..

BU SIRADA..
S.KRISTOBAL
BİRKAÇ KULÜBE İÇİN BURADA DURMAYA DEĞER Mİ KARRANZA?


ATLARI DİNLENDİRMEK GEREK.. ÇALACAK BİR ŞEY BULAMAZSAK DA KASABAYI ATEŞE VERİP EĞLENİRİZ..

AÇLIKTAN EŞEK ETİNİ KIZARMIŞ ÖRDEK GİBİ GÖRÜYORUM..
TADINDA HİÇ BİR FARK YOK SANKİ..

ETİ TABAĞA BIRAK VE AYAĞA KALK GRİNGO!
NEE?

SEN DE, HOMBRE.!
AMANALLAH!

FAKAT AÇLIKTAN ÖLÜYORUZ BİZ..
ÜSTELİK ELLİ DOLAR VERDİK..
VAH VAH.. ZAVALLILAR..!

USLU DURURSANIZ KEMİKLERİNİ SİZE VERİRİM.. MİAM.. MİAM..
YOKSA KARNINIZI KURŞUNLA DOYURURSUNUZ..

AYNI ANDA...
S.KRISTOBAL

BU SIRADA..
ALÇAK.. O KOLYE ANNEMİN HATIRASIYDI..
KES SESİNİ..!
SÖYLEDİM YA.. BURADA DURMAYA DEĞMEZDİ!.

ÖYLEYSE EVLERİ ATEŞE VERİN, MUÇAÇOS.!

ŞENLİĞE BURADAN BAŞLAYALIM-
HAYIR..DUR..
YETER!.

EĞER İSTEDİĞİNİZ ATEŞSE ALIN BAKALIM..
BANG BANG!
..ALÇAKLAR!..

BANG!
OOOH!
ZIP

KARAMBA!
SİLÂH SESLERİ!
BANG! BANG!

ALLAH KAHRETSİN!
MUERTE!

BU YUMRUK HAZMI KOLAYLAŞTIRIR..
PAK!
AH!

SENİN YEDİĞİN DE UMARIM MİDENE OTURACAK!
PACK!

ATEŞ, HOMBRES...
BANG!
BANG!
BANG!
GRİNGO YALNIZ!

YANILDINIZ LEŞ KARGALARI..
BİR MİLYON SALGALI KÖFTE.. BİZ DE VARIZ..
BANG!
BANG!
BANG!
AAAH!
BARON TONTON!

HAY ALLAH! BİZİMKİLER BU ÜÇÜYLE BAŞA ÇIKAMIYOR MU?
ATEŞ EDİN!

AAHH!
BANG!
BANG!

GEBER GRİNGO!
Klick!

AAAH!.
SPACK!

PACK!

ŞİZE KARRANZA'YI TAKDİM EDERİM- ESKİ HAYDUT- YENİ MAHPUS..
ADAMLARINDAN İKİSİ ÖLDÜ- DİĞERLERİ KAÇTI TOM BRAKS!

ÖNEMLİ OLAN KARRANZA'NIN YAKALANMASI!. BAŞLARINDA ŞEF OLMADI MI, ADAMLARI DA KISA ZAMANDA YAKALANIR..

BİRKAÇ GÜN SONRA..

İŞTE HAPİSHANE..
BANG! BANG!
BANG! BANG!
AMANALLAH- SİLAH SESLERİ DUYUYORUM..!

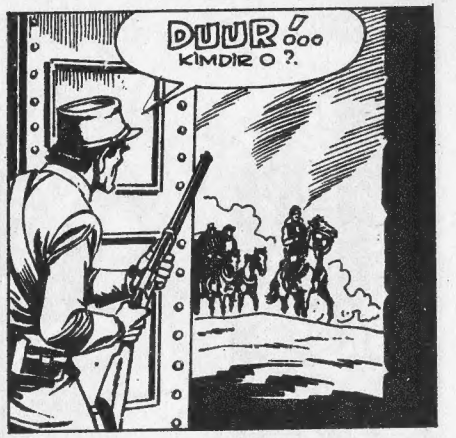
DUUR!.. KİMDİR O ?.

YENİ MAHPUSLAR GETİRDİK!
YİNE Mİ?. ÜSTELİK TAM DA İSYAN SIRASINDA..

MAHPUSLARDAN BEŞİ MÜDÜRÜ REHİN ALIP ŞU BARAKAYA SIĞINDILAR..

HEPSİ DE SİLÂHLI.. BİRKAÇ GARDİYANI YARALADILAR.. BASKI GÖRDÜKLERİ TAKDİRDE MÜDÜRÜ ÖLDÜRECEKLERİNİ SÖYLÜYORLAR..!
HEY.. AÇIKTIK BİZ!..

VİKTOR YEMEK GETİRSİN BİZE.. VE MÜDÜRÜNÜZÜN HAYATI KIYMETLİYSE ELİNİZİ ÇABUK TUTUN.. UNUTMAYIN- SADECE VİKTOR GELECEK!
DUYDUNUZ MU?.

VİKTOR KİM?
BENİM!
BU HAYDUTLARIN BENDEN KORKUSU YOK.. YAŞLI VE GÜÇSÜZ OLDUĞUM İÇİN BANA ÖNEM VERMİYORLAR..
BANA KALIRSA YANILIYORLAR, VİKTOR..!
YARIM SAAT SONRA..
YEMEK GELİYOR MU?
SUSUN! VİKTOR GÖRÜNDÜ!
İÇERİ GİR VE NUMARA YAPMAYA KALKMA..
HA! HA! BU MORUK BİZE NE YAPABİLİR Kİ?
ADAMLARIN SENİ SEVİYORMUŞ, MÜDÜR BEY.. YEMEĞİ HEMEN YOLLADILAR.. HA! HA!.
YEMEK KÖTÜYSE BİZDEN ÇEKECEĞİN VAR, VİKTOR!
TADINA BİR BAKIN! NEFİS!

HOŞLANACAĞINIZDAN EMİNİM, ALÇAKLAR!
SFLASCH!
ŞEYTAN HE...
VAY CANINA!
ALLAH KAHRETSİN!
PİS MORUK!
BANG!
YAKALADIM!
OOUUHH!
İMDAAT!
NE KUVVETLİ ADAMMIŞ!

DURUN!.. ELLER YUKARI!.
SİLÂHLARI BIRAKIN!.
BANG BANG!
HOŞ GELDİNİZ DOSTLARIM..

PİS İHTİYAR.. BİZ DE SENİ..
FAKAT.. BU VİKTOR DEĞİL..
TANIDIM ONU.. TOM BRAKS BU!.

VİKTOR'UN KILIĞINA GİRMİŞ.. BİZİ ATLATTI!.

EVET, BEN TOM BRAKS'IM.. FAKAT SAKİN OLUN... HÜCRELERİNİZDE BENİMLE TANIŞMANIN ZEVKİNE DAHA ÇOK VARACAKSINIZ..

BİRAZ SONRA..
İSYAN BASTIRILDI VE MAHKÛMLAR HÜCRELERİNE DÖNDÜLER!.
YARALILARA KİM BAKACAK? BURADA DOKTOR YOK..
HAYATIMI SİZE BORÇLUYUM!

AZ SONRA..
SEVDİM BURAYI.. KAÇMAM KOLAY OLACAK BURADAN.. HA! HA!.
KES SESİNİ DE DİĞERLERİNİ TAKİP ET..
BİR DAKİKA..

PROFESÖR HORACİUS BENİMLE GELSİN!. DİĞERLERİ HÜCREYE..

SANIRIM DOLANDIRICILIKTAN ÖNCE GERÇEKTEN DOKTORLUK YAPIYORDUNUZ, DEĞİL Mİ HORACİUS?
TEDAVİ EDİLECEK BİRİ Mİ VAR?

HAPİSHANE MÜDÜRÜ İLE BAZI YARALILAR.. FAKAT NUMARA YAPMAYA KALKARSAN SENİ ASTIRIRIM.. TOM BRAKS'IN SÖZÜNDE DURDUĞUNA İNAN!.
HAPİSHANEDE DE OLSA YAŞAMAK İSTERİM!.

SİZLERİ TOM BRAKS MI YAKALADI?
ŞEYTAN HERİF BÜTÜN ÇETEMİ DAĞITTI!.
BURADA FAZLA KALMAYA NİYETİM YOK.. KAÇACAĞIM BEN!.
NASIL YAPACAKSIN BUNU?

HENÜZ BİLMİYORUM AMA BİR YOLUNU BULACAĞIM!

BU SIRADA..
ÖNEMLİ BİR DURUM YOK.. KURŞUNLARI ÇIKARDIM.. PANSUMANLARI HER GÜN DEĞİŞECEK..
YA MÜDÜR?

BİR HAFTADA AYAĞA KALKAR..!
PEKİ.. PROFESÖRÜ HÜCRESİNE GÖTÜRÜN..

SİZ OLMASAYDINIZ MAHVOLURDUK.. BEN İYİLEŞENE KADAR BURADA KALIR MISINIZ?!
ZATEN BENİM DE GİTMEYE PEK NİYETİM YOKTU!

GETİRDİĞİM MAHKÛMLARDAN POKER WEBB ÇALDIĞI YÜZBİN DOLARI SAKLADI..
...VE SİZ DE O YERİ ÖĞRENMEK İSTİYORSUNUZ..

WEBB İDAM SEHPASINDA BİLE TEK KELİME SÖYLEMEZ..ONU Nİ TANIRIM.., TEK YOL KURNAZLIK..

BAŞARABİLECEK Mİ-SİNİZ..?
MERAK ETMEYİN.. NE YAPACAĞIMI BİLİYORUM..

BİRAZ SONRA..
BENİ NEREYE GÖTÜRÜYORSUNUZ?
SANA NE?

SOYUN KARRANZA!
NEDEN SOYUNACAK MIŞIM, GRİNGO..?
NE DİYORSA ONU YAP!

PERUK.. TAKMA BURUN - UFAK TEFEK RÖTUŞLAR..

BIYIKLAR BİRAZ DAHA KISA OLACAK.. TAMAM!

FAKAT... BEN BU YÜZÜ BİR YERDEN TANIYORUM..
SENİN SEVİMSİZ SURATIN.. HATIRLIYAMADIN MI?
KARAMBA!

HARİKA.! SEN OLDUĞUNU BİLMESEM BAYAĞI TELÂŞLANIRDIM..
HÜCREYE TEK BAŞIMA GİDECEĞİM.. KARRANZA'YI GÖZDEN KAÇIRMAYIN..
MERAK ETME.!
BIYIĞININ TEK KILINI BİLE OYNATAMAZ.. KÖFTEYE BAKAR GİBİ KOLLAYACAĞIM ONU.!

TOM BRAKS NEDEN BÖYLE YAPTI?
ONU DAHA SONRA ARKADAŞLARINA SORARSINI
PAK PAK

BU SIRADA HÜCREDE
NEREDEYDİN?. NE YAPTILAR SANA KARRANZA?
ÇETEMDEKİ KAÇAN ARKADAŞLARIN ADINI SORDULAR.!
KONUŞTUN MU?
SİZ BENİ NE SANIYORSUNUZ?. KARRANZA ADAMLARINA ASLA İHANET ETMEZ. KARAMBA.!

ERTESİ GÜN..
PÖH.. NE HAYAT BE.!
HORACİUS İLE ASİSTANI ŞANSLIYMIŞ.!
BİRİ REVİRDE, DİĞERİ DE MUTFAKTA ÇALIŞIYOR.!

BİR SİGARA YAKACAĞIM.. KİMDE ATEŞ VAR?
ATEŞ Mİ?

KENDİNİ OTELDE Mİ SANDIN? ÇALIŞIRKEN SİGARA İÇİLMEZ..
PİS GRİNGO.. GEBERTECEĞİM SENİ!.

HEY.. SAKİN OL!.

OYUN GÜZEL OLDU.! ŞİMDİ TOM BRAKS'IN MESAJINI OKUMALI..

KUYTU BİR KÖŞEYE ÇEKİLEN BARON SİGARAYI AÇTI.
Şimdilik yeni şu bir haber yok..
T.B.


AK-ŞAM..
ÖF..ÇOK YORULDUM!
HAH- İŞTE İKİ NAZİK DOSTUMUZ GELDİ..

YARIN TAŞ KIRMAYA SİZ GİDECEKSİNİZ..
BIRAK ONU, SERSEM!.

ŞPAK!
SERSEM Mİ ?. BANA..

BURADA EMİRLERİ BEN VERİRİM..! HEY SEN.. BAK BAKALIM.. DIŞARDA KİMSE VAR MI ?

KİMSE YOK WEBB!..

ŞİMDİ KULAKLARINIZI AÇIN !. BURADAN KURTULMANIN YOLUNU BULDUM BEN..

BİZİ BURADAN KURTARACAK MISIN ?
DALGA GEÇME WEBB!.
SUSUN HEPİNİZ.! PROFESÖR HORACİUS, SEN BİZE UYKU İLACI BULACAKSIN-

HEM DE BÜTÜN GARDİYANLARI VE TOM BRAKS'LA ARKADAŞLARINI UYUTACAK KADAR!.

TOM BRAKS GİTMİŞ OLMALI.. ORTALIKTA GÖRÜNMÜYOR..
CEHENNEME KADAR YOLU VAR- UYKU İLACI BULACAK MISIN, ONU SÖYLE..!
EVET.. REVİRDE ÇOK VAR.. FAKAT SONRA..

ASİSTANIN MUTFAKTA ÇALIŞIYOR.. O DA İLACI GARDİYANLARIN YEMEĞİNE DÖKECEK..!
WEBB HAKLI.. BU İŞİ YAPARIM..

HEPSİNİN UYUMASI İÇİN İLACI BOL DÖKMELİSİN.. İÇİNİZDE KİLİTTEN ANLAYAN VAR MI ..?.

BEN YARIM-KASA AÇMA-DA UZMANDIM!
BU SEFER HÜCRELERİN KAPISINI AÇACAKSIN..

TABİÎ ARDINDAN DA SİLÂH ODASINI ...
..NE UYANAN GARDİYAN OLDU MU DA TETİĞE BASACAĞIZ!

BÖYLECE HÜRRİYETE KAVUŞACAĞIZ.. WEBB, SEN BİR DEHASIN!
KAÇIŞ PLÂNI HARİKA!
SİZLERİN FİKRİ NE?
BEN YARIM!
BEN DE!

ŞUNU DA BİLİN Kİ, BİZE İHANET EDECEK OLAN KENDİNİ ÖLMÜŞ BİLSİN..

HERKES SEVİNÇİNDEN UÇARKEN SEN AĞZINI BİLE AÇMADIN.. YOKSA..
BEN BELKİ DİĞERLERİNDEN DAHA ZEKİYİM.. YATAĞININ ALTINA NE SAKLADIĞINI BİLİYORUM..

PİS MEKSİKALI!
ÇEK AYAKLARINI.. ARKADAŞLAR DURUMU ÖĞRENİRSE KÖTÜ OLUR..

..YATAĞININ ALTINDA ÇENGELLİ BİR İP VAR.. PLÂNIN GÜZEL AMA BELLİ OLMAZ.. DİĞERLERİ GARDİYANLARLA BOĞUŞURKEN..
OF.. BİLEĞİM ACIDI!

... SEN ARKA DUVARDAN TEK BAŞINA KAÇACAKSIN!..
BUNLARI ONLARA SÖYLERSEN..

SUS DA BENİ DİNLE! HER İKİMİZ İÇİN BİRER AT TEMİN EDEBİLECEK DURUMDAYIM-
BENİMLE GELİR MİSİN?

KABUL! ATLA GİTMEYİ YAYA KAÇMAYA TERCİH EDERİM AMA.. YA BENİ ATLATIRSAN?
KAYA KIRMAKTAN HOŞLANIYORMUYUM SANIYORSUN, AMİGO..?

ERTESİ SABAH..

BURADAYIM TOM BRAKS!
YENİ HABERLER VAR.. DOSTUMUZ WEBB BİR KAÇIŞ PLANI HAZIRLADI..
HORACIUS REVİRDEN UYKU İLACI ALACAK, ASİSTANI DA BUNU GARDİYANLARIN YEMEĞİNE BOŞALTACAK..
AMAN-ALLAH.. İYİ DÜŞÜNÜLMÜŞ!
GARDİYANLAR UYUDUKTAN SONRA HÜCRELERDEN ÇIKIP SİLÂH DEPOSUNU BASACAKLAR..
VE BİZLERİ UYKUDA TEMİZLEYECEKLER..
DİNLE! ÖNCE REVİRDEKİ UYKU İLACINI ZARARSIZ BİR ŞEYLE DEĞİŞTİR.. SONRA DA..
HEY! SEN..
BURASI DİNLENME SALONU MU? HAYDİ İŞ BAŞINA!

VAY CANINA! FAKAT SEN..
SUS.. SAKIN BELİ ETME VİKTOR!
DEMEK YİNE..
EVET.. AMA SUS ŞİMDİ.. VE BİRAZ DAHA BAĞIRIP GİT HEMEN.
İŞİNE DEVAM ET YOKSA DOĞDUĞUNA PİŞMAN EDERİM SENİ..
OH.. PEKALÂ.. PEKALÂ..
TOM BRAKS'IN DEDİKLERİNİ HEMEN YAPMALIYIM..
ANLAŞMA YAPTIĞIN ADAM O MUYDU?
EVET.. İŞLER YOLUNDA! ATLAR DIŞARDA BİZİ BEKLİYOR, AMİGO!
REVİRDE..
PROFESÖR HORACİUS NEREDE?
BU SABAH GELMEDİ!

GÜZEL.. UYKU İLACINI KARBONATLA DEĞİŞTİREBİLİRİM ŞİMDİ..

İLACI ÇÖP TENEKESİNE BOŞALTIP..

..SONRA DA KARBONATI DOLDURDUN MU, GARDİYANLAR UYUYACAKLARI YERDE. YEMEĞİ DAHA İYİ HAZMEDECEKLER.. HA! HA!

BİR ŞEY Mİ ARIYORDUNUZ?
NE?

BAŞ AĞRISI İÇİN BİR İLAÇ BAKIYORDUM..
BUNDAN SUYLA İKİ ADET YUTUN..

SAĞOL! HEMEN GÖTÜREYİM.. BAŞI AĞRIYAN TONTON'DU!

NEYSE Kİ GİTTİ HEMEN..

BİRAZ SONRA...

HA!HA! İŞLERİNİN TIKIRINDA OLDUĞUNU SANIYORLAR. ŞİMDİ SİLAH DEPOSUNU ZİYARET ETMELİ.

BİRAZ YORUCU OLACAK AMA MAHKUMLARIN ATEŞ EDERKEN YÜZÜNÜ GÖRMEĞE DEĞER..

MUTFAKTA..

GÜNEŞ BATARKEN..
BENİM DE..
AAH.. UYKUM GELDİ!.
GÖZLERİMİ AÇAMIYORUM!
GÖRDÜN MÜ, HEMEN KIV-RILDILAR!
ZZZ..
UYKU İLACI ETKİSİNİ GÖSTERDİ!
ŞİMDİ SIRA SENDE GİLİN-GİR BAŞI..
TAMAM..
BİRKAÇ DAKİKA SONRA..
KASA AÇMAKTAN DAHA KOLAY OLDU..
GARDİYANLAR HOR-LUYOR.. NE TATLI BIR MÜZİK!
ÇABUK SİLÂH DEPOSUNA!
ZZZZZ
ZZZZ
İŞTE TÜFEKLER! HA! HA!..

ARTIK SİLÂHLIYIZ.. BİZİ KİMSE DURDURAMAZ BUNDAN SONRA..
ATLAR BİZİ BEKLİYOR!
ÇABUK!
BAK HELE..
ÇOK İLGİNÇ BİR MANZA-RA..
BU SIRADA..
HEY.. UYUMAYAN-LAR DA VAR-MIŞ!
HAY ALLAH.. ATEŞ! EDİN..
BANG!
BANG!
UYUYAN GARDİYANLAR DA UYANMIŞ.. ARKAMIZDA-LAR!

BANG!
BANG!
BANG!
ATEŞ!..
SİLÂH SESLERİ GELİYOR.. İŞLER KARIŞTI GALİBA..
ATLAR BURADA!..

NE OLUYOR? TÜFEKLERDE BİR ACAYİPLİK VAR..
ALLAH KAHRETSİN..! OYUNA GELDİK!
KURŞUNLAR KURU SIKI CİNSİNDEN DOLDURULMUŞTU..

AMA BİZİMKİLERİN HEPSİ HAKİKİ..ŞİMDİ İTİRAZ ETMEDEN TESLİM OLUN.. OYUN BİTTİ..

İŞTE.. SÖZÜMÜ TUTTUM, WEBB!.
DOĞRU.. MÜKÂFATI HAKETTİN, KARRANZA!.

BANG!
AAAAH!

SERVETİME ORTAK OLMAK İSTİYORDUN..! İŞTE PAYINI ALDIN DOSTUM!.

HA! HA!
BRRR.. SOĞUK TERLER DÖKTÜM..

İŞLER YOLUNDA MI TOM BRAKS!?
?

EVET.. NEYSE Kİ BARON TÜFEKMERMİLERİNİ KURU SIKI DOLDURMUŞ!.
DİĞER MAHKÛMLAR TESLİM OLDU.. YA WEBB?.

BENİ, YANİ KARRANZA'YI TEMİZLEYİP PARALARI SAKLADIĞI YERE DOĞRU GİTTİ..

HA! HA! OYUNA GELDİĞİNİ GÖRÜNCE ÇOK AFALLAYACAK..
DÖNÜŞTE OLANLARI ANLATIRIM TONTON.!
DİĞERLERİNDEN AYRILIP BUNLARIN PEŞİNDEN GELMEKLE İYİ ETMİŞİM..
ARTIK HÜRÜM.. VE KİMBİLİR, BELKİ DE YÜZBİN DOLARA BEN SAHİP OLURUM.
KAÇAN AT GERİ DÖNÜYOR..
GEL BURAYA.. GEL!.
BU AKŞAM ŞANS BENDEN YANA..
TOM BRAKS'IN ŞEYTANİ PLÂNI ÇOK İYİ İŞLEDİ.. MAHKÛMLARIN HEPSİNİ YAKALATIP..

...WEBB'İN KAÇMASINI SAĞLAYARAK PARALARIN GİZLENDİĞİ YERİ ÖĞRENECEK.. YALNIZ BENİ HESABA KATMAYI UNUTTU..
ŞAFAKTA..
DÜNYADA YEMEK YEMEKTEN GÜZEL BAŞKA NE OLABİLİR Kİ.?!
TABANCANI ÇIKARIP BURAYA AT.. YOKSA BİR DAHA YEMEK YİYEMEZSİN..
NE?
TEŞEKKÜRLER.!
KARŞILIK OLARAK TÜFEĞİMİ SANA HEDİYE EDİYORUM-
TÜFEĞİ Mİ ?
VERDİĞİNE PİŞMAN OLACAKSIN.!
BANG!
MERMİLERİN KURUŞIKI OLDUĞUNU SÖYLEMEYE UNUTMUŞTUM!.

BIRKAÇ MİL ÖTEDE GECELEYİN..
ARTIK DERTLERİN BİTTİ, KOÇA WEBB!
PARALARI ALIP MEKSİKAYA... YA DA KALİFORNİYA?- YA GİDECEĞİM.!
İŞTE, SEVGİLİ PARACIKLARIM!
DAHA NEŞELİ BİR YER BULAMAMIŞ MIYDIN, WEBB?
KARRANZA!.
ÖL..ÖLDÜĞÜNÜ GÖZLERİMLE GÖRDÜM..
KURBANLARINDAN YANA ŞANSIN YOK DOSTUM..
..HEPSİ TEKRAR CANLANIYOR.!
TOM BRAKS! YİNE Mİ SEN?
MAALESEF.. SENSİZ OLAMIYORUM BİR TÜRLÜ..

BANG! BANG!
BANG!
VAKİT GEÇİRMEDEN ELİNDEKİ PARALARLA VEDALAŞ- SONRA DA..
Vood?
BANG! BANG!
AAAH!.

BU MACERANIN SONU..



DİHAN MATBAACILIK A.Ş. ☎ 27 34 45 - 26 73 14

SOLDAN SAĞA: 1-Yemek. 2-Güneyde bulunan. 3-Av köpeği; Arka. 4-Başına "S" gelirse ipekli bir kumaş olur;Üzücü 5- Ulaştıran. 6- Bir nota. YUKARIDAN AŞAĞIYA: 1- Boru sesi2-Yürürlükte olan.3-Başlangıcı belirsiz zaman. 4-Hatıra; Rüzgara emir.5-İşaret sıfatı;Tarihte bir devlet. 6- Müzikli , mimikli danslı temsil. 7-Cerahat.8-Türk Malı'nın kısaca yazılışı.

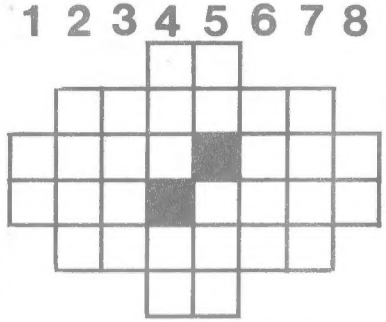


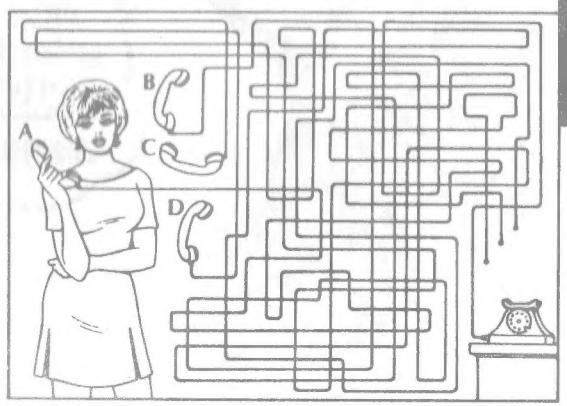


Harflerle belirtilen dört telin yalnızca biri telefona bağlıdır bunu bulmak da size düşüyor...Haydi sıvayın kolları...

## Geçen haftaki bilmecenin çözümü

| | 1 | 2 | 3 | 4 | 5 | 6 | 7 |
|---|---|---|---|---|---|---|---|
| 1 | | | K | İ | N | | |
| 2 | | | O | V | A | | |
| 3 | | A | R | E | N | A | |
| 4 | A | Z | | D | E | V | E |
| 5 | H | A | M | İ | | A | S |
| 6 | | D | İ | L | İ | M | |
| 7 | | | K | İ | R | | |
| 8 | | | İ | K | İ | | |

KIZILMASKE
Her cuma bizlerle
Sakın almayı unutmayın KIZILMASKE'siz kalmayın!..